EUROPEAN RESUSCITATION COUNCIL

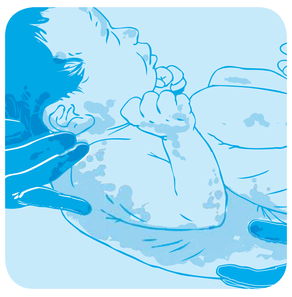

Поддержание жизни новорожденных

НА ВСЕХ СТАДИЯХ ЗАДАВАТЬ СЕБЕ ВОПРОС: НУЖНА ЛИ ПОМОЩЬ?

Рождение

Высушить новорожденного
Убрать все мокрые одеяла и покрывала
Начать отсчет времени

Оценить мышечный тонус, дыхание, частоту сердечных сокращений

30 сек

Патологический тип дыхания или не дышит
Открыть дыхательные пути
Начать с 5 вдохов
Мониторинг SpO_2

60 сек

Снова оценить
Если частота сердечных сокращений не растет
Наблюдать за движениями грудной клетки

Если грудная клетка не двигается
Снова проверить положение головы
Контролировать проходимость дыхательных путей двумя спасателями
или использовать другие маневры
Повторить искусственные вдохи
Мониторинг SpO_2
Есть реакция?

Удовлетворительно Предуктальная SpO_2

2 мин: 60%

3 мин: 70%

4 мин: 80%

5 мин: 85%

10 мин: 90%

Если частота сердечных сокращений не растет
Наблюдать за движениями грудной клетки

Когда грудная клетка двигается
Если частота сердечных сокращений низкая (менее 60) или не выявляется
Начать компрессии грудной клетки
3 компрессии на каждый искусственный вдох

Каждые 30 сек оценивать частоту сердечных сокращений
Если частота сердечных сокращений низкая (менее 60) или не выявляется
Обеспечить внутривенный доступ и введение лекарственных препаратов

©ERC

www.erc.edu | info@erc.edu
Опубликовано в октябре 2010 European Resuscitation Council Secretariat vzw, Drie Eikenstraat 661, 2650 Edegem, Belgium
номер продукта: Poster_10_NLS_01_01_RUS Авторские права: European Resuscitation Council